CODECS

COLEGIO OFICIAL DE DENTISTAS

CASTELLÓN

Memoria Anual

2020

CODECS
COLEGIO OFICIAL DE DENTISTAS
CASTELLÓN

Índice

01. ÓRGANOS DE GOBIERNO

- **1.1.** JUNTA DE GOBIERNO
- **1.2.** ASAMBLEA GENERAL DE COLEGIADOS
- **1.3.** REUNIONES ASISTENCIA PRESIDENTE / OTROS MIEMBROS DE LA JUNTA DE GOBIERNO

02. GESTIÓN COLEGIAL

03. ACTIVIDAD COMISIONES CODECS

- **3.1** COMITÉ DE ÉTICA Y DEONTOLOGÍA / ACTUACIONES LEGALES / QUEJAS Y RECLAMACIONES
- **3.2** COMISIÓN CIENTÍFICA / FORMACIÓN
- **3.3.** COMISIÓN ACCIÓN SOCIAL
- **3.4.** COMISIÓN COMUNICACIÓN
- **3.5.** COMISIÓN JÓVENES DENTISTAS

04. INFORME GESTIÓN ECONÓMICA AÑO 2020

CODECS
COLEGIO OFICIAL DE DENTISTAS
CASTELLÓN

01. Órganos de Gobierno

1. Órganos de Gobierno

1.1. JUNTA DE GOBIERNO

Es el órgano encargado de la ejecución de los acuerdos de la Asamblea General y asume la dirección y administración del Colegio con sujeción a lo establecido en los presentes Estatutos.

La Junta de Gobierno del CODECS se ha reunido un total de 11 veces, normalmente coincidiendo con el primer martes de cada mes y se ha celebrado 1 Asamblea General, el día 6 de octubre.

La Junta de Gobierno del CODECS, tras la Toma de Posesión del 20 de mayo de 2019, está compuesta por:

- PRESIDENTA: Dª. SALOMÉ GARCÍA MONFORT
- VICEPRESIDENTE: D. JOSÉ GIL FLOR
- SECRETARIO: D. LUIS CERDÁ MARÍN
- VICESECRETARIA: Dª MARTA RIBELLES LLOP
- TESORERO: D. VICTORINO APARICI SIMÓN
- VOCAL: Dª. OLGA CASORRÁN MARTÍNEZ hasta 2 de junio de 2020, fecha en la que presenta su dimisión por motivos personales.
- VOCAL: Dª. INÉS ROYO FELIS
- VOCAL: Dª. Mª JOSÉ NADAL FEBRER
- VOCAL: Dª. RAQUEL COLON CACHERO
- VOCAL: D. JORGE CANTERO FABREGAT
- VOCAL: D. IGNACIO FERNANDEZ BOLUDA
- VOCAL: Dª. ISABEL CADROY PARRA

1. Órganos de Gobierno

1.2. ASAMBLEA GENERAL DE COLEGIADOS

Es el órgano que comprende todos los miembros del gobierno reunidos, asumiendo la máxima autoridad dentro de éste, y como tal obliga en sus acuerdos a todos los colegiados.

Este año, la Asamblea General que estaba prevista para el 7 de abril, se aplazó su celebración con motivo de las medidas adoptadas por el COVID-19, al día 6 de octubre de 2020 donde se aprobaron las cuentas para el ejercicio 2021 y se presentaron los informes de presidente, secretario y tesorero.

Asamblea General Extraordinaria del CODECS

1. Órganos de Gobierno

1.3. REUNIONES

ASISTENCIA PRESIDENTE Y OTROS MIEMBROS DE LA JUNTA DE GOBIERNO DEL CODECS

* Reuniones Asistencia Presidente

Al Consejo General de Dentistas

Durante el año 2020, Dª Salomé García Monfort, asistió a las reuniones convocadas por el Consejo General de Dentistas mediante la plataforma zoom (online), según el siguiente detalle:

* **19 de junio 2020** Asamblea General del Consejo General de Dentistas.
* **11 de diciembre** Asamblea General del Consejo General de Dentistas.

1. Órganos de Gobierno

1.3. REUNIONES

ASISTENCIA PRESIDENTE Y OTROS MIEMBROS DE LA JUNTA DE GOBIERNO DEL CODECS

* Reuniones Asistencia Presidente

Al Consejo Valenciano (CONVOE)

Durante el año 2020 se ha reunido el Consejo Valenciano de Colegios de Odontólogos y Estomatólogos en numerosas ocasiones que se han visto propiciadas por la situación de la Covid-19.

Entre las reuniones que se han celebrado, están:

El 20 de febrero, reunión presencial, en la sede del ICOEV (Valencia) se reunieron los presidentes de los tres colegios para tratar varios temas relacionados con la publicidad sanitaria, colaboración con la Conselleria entre otros y posteriormente el resto de las reuniones del CONVOE durante este año han sido mediante videollamadas y conversaciones telefónicas a tres motivadas por la situación de pandemia.

1. Órganos de Gobierno

1.3. REUNIONES

ASISTENCIA PRESIDENTE Y OTROS MIEMBROS DE LA JUNTA DE GOBIERNO DEL CODECS

* Reuniones Asistencia Presidente

Con otros organismos/entidades (Consellería de Sanidad, asistencia al juzgado por casos de intrusismo profesional, congresos …)

Durante el año 2020 se han mantenido varias reuniones con diferentes entidades:

- **7 de Enero**: Reunión en la sede del Colegio Oficial de Dentistas de Castellón con los directivos de colectivos del **Banco Sabadell** – Firma de convenio de colaboración. Asistencia miembros junta de gobierno.
- **Unión profesional**: **29 de septiembre**, Asamblea General de U.P. El 22 de octubre reunión cambio firmas y representación en entidades bancarias y el 16 de noviembre, Asamblea Extraordinaria en el COMCAS. Asisten Dª Salomé García Monfort y D. Ignacio Fernández Boluda.
- Reunión online con Drimay-empresa de gestión **Recetas privadas electrónicas REMPe**, el **30 de octubre**. Con la participación de Dª Salomé García Monfort y D. Ignacio Fernández Boluda.
- **Reunión ICOFCS**, el **26 de noviembre** en el **Colegio de Farmacéuticos de Castellón** con la asistencia de Dª Salomé García Monfort y D. Ignacio Fernández Boluda.

1. Órganos de Gobierno

1.3. REUNIONES

ASISTENCIA PRESIDENTE Y OTROS MIEMBROS DE LA JUNTA DE GOBIERNO DEL CODECS

* Reuniones Asistencia otros miembros Junta de Gobierno

* Reuniones Asistencia Otros miembros Junta de Gobierno

* **Asistencia Juzgado**: **8 de enero**: Juicio por intrusismo S. V. con la asistencia del expresidente del Colegio, D. Victorino Aparici Simón.

- **Comisión de Comunicación**: se han reunido 12 veces entre reuniones presenciales y reuniones online debido a la situación de confinamiento provocado por la pandemia.
- **Comisión de Acción Social**: se han reunido dos veces de forma presencial el **29 de enero** de 2020 con Red Sanitaria de Castellón y el 7 de febrero, con representantes de SOS Odontología Solidaria.
- **Comisión de Formación**

  El **18 de septiembre** se asistió a la presentación del inicio del curso del Centro de Estudios Odontoestomatológicos de Valencia. Asisten Dª Salomé García Monfort y D. Jorge Cantero Fabregat.

CODECS
COLEGIO OFICIAL DE DENTISTAS
CASTELLÓN

02. Gestión Colegial

2. Gestión Colegial

COLEGIADOS EN ACTIVO A 31.12.20:

339

- Mujeres: **58,41%** (198 mujeres)
- Hombres: **41,59%** (141 hombres)

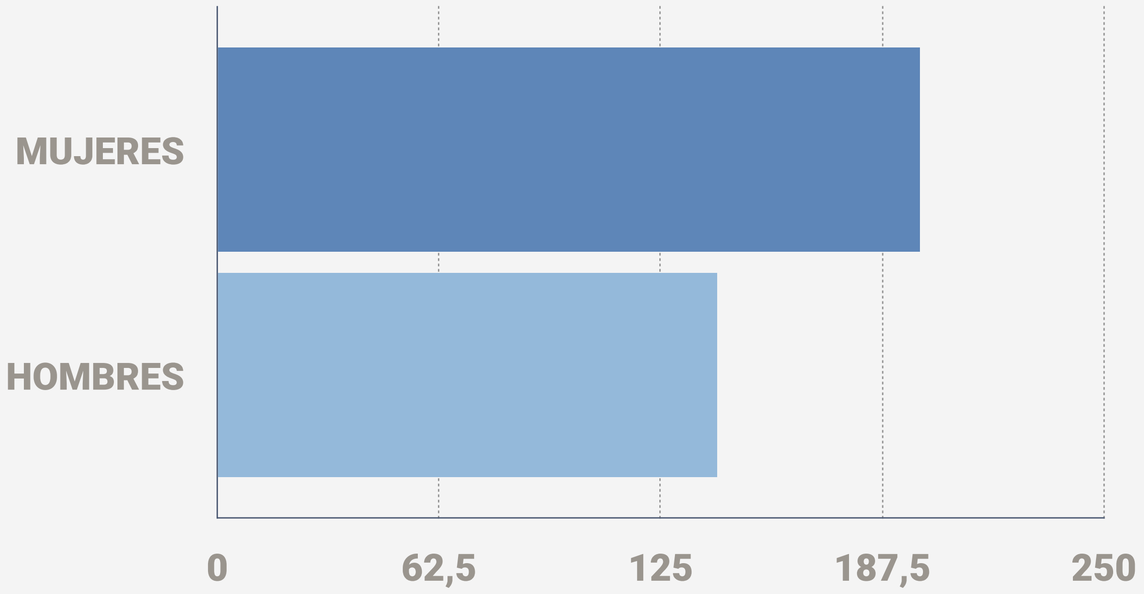

2. Gestión Colegial

ALTAS Y BAJAS COLEGIALES

ALTAS: 8

BAJAS: 6

según el siguiente detalle:

- POR TRASLADO A OTRO COLEGIO: 2
- VOLUNTARIA POR CESE DE ACTIVIDAD: 3
- POR FALLECIMIENTO: 1

4 colegiados se han acogido a la condición de colegiado jubilado sin cuota.

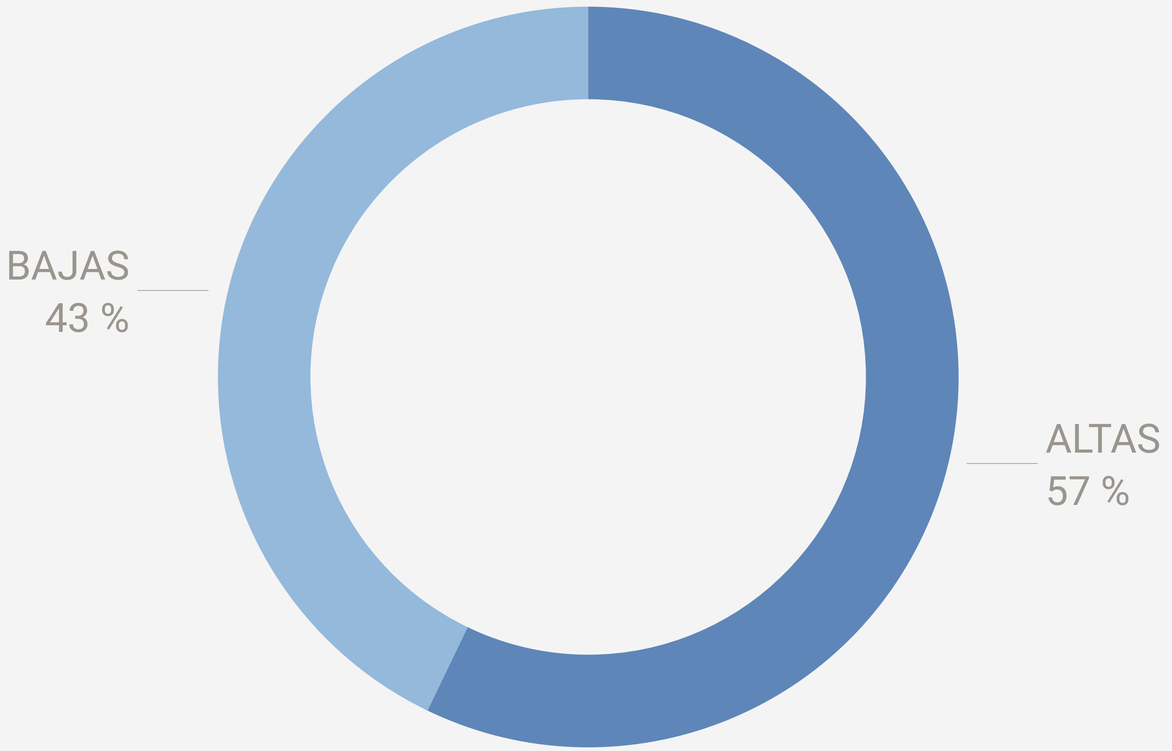

2. Gestión Colegial

BOLSA DE EMPLEO PÁGINA WEB CODECS

93 ANUNCIOS

- Demandas de empleo odontólogos: 28
- Demandas de empleo auxiliares/higienistas: 22
- Ofertas de empleo odontólogos: 17
- Ofertas de empleo auxiliares/higienistas: 23

GESTIÓN DE RECETAS PRIVADAS CONSEJO GENERAL DE MÉDICOS

33.800 RECETAS

GESTIÓN ADMINISTRATIVA DESPACHADA POR EL SECRETARIO CERTIFICADOS

152 CERTIFICADOS

por varios conceptos, colegiación, baja o alta, de registro de sociedades profesionales, asistencia a cursos … y se han emitido 8 Comunicados de Alta Colegial.

TRASPASOS / ALQUILER DE CLÍNICAS DENTALES

3

ACTAS

Se han levantado Actas de las reuniones de la Junta de Gobierno, donde se han tomado diferentes acuerdos para el correcto funcionamiento del Colegio con una periodicidad de una reunión mensual, coincidiendo con el primer martes de cada mes con un total de 12 reuniones telemáticas desde el 7 de abril incluidas la de la Asamblea General celebrada el día 6 de octubre de 2020.

CORRESPONDENCIA

Se han registrado un total de 861 escritos como salidas de correspondencia, entre los que se encuentran las comunicaciones o circulares que se hacen periódicamente por mailing a todos los Colegiados (190) para informarles de normativas, cursos, conferencias, convocatorias, Asambleas o cualquier otro tema de interés para la profesión que este año ha sido principalmente comunicaciones respecto a la pandemia. Se han dado 874 escritos en el registro de entrada del CODECS.

CODECS
COLEGIO OFICIAL DE DENTISTAS
CASTELLÓN

03.

Actividad Comisiones CODECS

3. Actividad comisiones CODECS

3.1. COMITÉ DE ÉTICA Y DEONTOLOGÍA

ACTUACIONES LEGALES.
QUEJAS Y RECLAMACIONES.

COMPOSICIÓN

El Comité Deontológico del CODECS está formado por:

* Presidente; D. Victor Llorente Gozalbo,
* Secretario; D. Vicente Compañ Mariño,
* Vocal; Francisco Piqueras Vergara.

El Comité Deontológico se ha reunido un total de 6 veces, generalmente el tercer miércoles de cada mes. Atendiendo un total de 11 casos, de los cuales los 11 se resolvieron; 2 de ellos se archivaron por retirada de la reclamación por parte del paciente, 1 se archiva, 1 se resolvió mediante mediación, 5 se archivaron al no apreciar falta deontológica y 2 se les incoó expediente disciplinario.

3. Actividad comisiones CODECS

3.1. COMITÉ DE ÉTICA Y DEONTOLOGÍA

ACTUACIONES LEGALES.
QUEJAS Y RECLAMACIONES.

ACTUACIONES LEGALES

DENUNCIAS / CONSULTAS A ORGANISMOS PÚBLICOS / OTROS COLEGIOS PROFESIONALES

PROCEDIMIENTOS INFORMATIVOS Y SANCIONADORES:

A. Procedimientos de Información Previa Pendientes Resolución del año anterior: 0

B. Procedimientos de Información Previa Iniciados este año: 11

- B.1 Procedimientos de Información Previa Pendientes Resolución al final de año: 0

- B.2. Procedimientos de Información Previa Resueltos en el año: 11

  - Resueltos sin sanción: 8

  - Resueltos con sanción: 0

  - Resueltos en Apertura de Expediente: 2

  - Resueltos mediante mediación: 1

QUEJAS Y RECLAMACIONES.

Quejas y Reclamaciones Estimadas en el Ejercicio: 11

Quejas y Reclamaciones Archivadas en el Ejercicio: 11

3. Actividad comisiones CODECS

3.2. COMISIÓN CIENTÍFICA - FORMACIÓN

Formada por D. José Gil Flor; vicepresidente del CODECS, Dª Marta Ribelles Llop, vicesecretaria del CODECS y D. Jorge Cantero Fabregat, presidente de la Comisión de Jóvenes dentistas. Se han organizado y gestionado 13 acciones formativas para el año 2020, habiéndose realizado sólo 2 debido a la cancelación del resto con motivo de la situación provocada por la COVID-19, según el siguiente detalle:

- ***CURSO "ALINEADORES INVISIBLES EN LA CLÍNICA DENTAL DE UN MODO FÁCIL Y ECONÓMICO"*.** Gratuito para todos los colegiados del CODECS.

Sábado 15 de febrero de 2020

Impartido por: D. GILBERTO SALAS ABAD

Asistentes: 18

- ***CURSO "COACHING, COMUNICACIÓN Y MÁRKETING EN LA CLÍNICA DENTAL"*.** Curso de formación continuada del Consejo General de Dentistas. Subvencionado al 50% por el Colegio.

Viernes 28 y sábado 29 de febrero de 2020

Impartido por: Dr. Mario Utrilla Trinidad y Dra. Helga Mediavilla Ibañez

Asistentes: 11

3. Actividad comisiones CODECS

3.3. COMISIÓN COMUNICACIÓN Y ACCIÓN SOCIAL

COMISIÓN COMUNICACIÓN:

- Dª Inés Royo Felis
- Dª Mª José Nadal Febrer
- D. Ignacio Fernandez Boluda

COMISIÓN ACCIÓN SOCIAL:

- Dª Raquel Colon Cachero
- Dª Isabel Cadroy Parra.

3. Actividad comisiones CODECS

3.4. COMISIÓN COMUNICACIÓN

La labor comunicativa e informativa realizada desde el Colegio Oficial de Dentistas de Castellón es transversal, multicanal y con una firme apuesta por la comunicación social. Tiene como retos tejer lazos dentro de la organización, proporcionar información periódica, inmediata y de utilidad pública para los colegiados y crear vías y estructuras que le permitan proyectar al mismo tiempo hacia el exterior una imagen sólida, creíble y de confianza.

Gracias a la labor que en materia de comunicación lleva a cabo el CODECS, la entidad ha logrado posicionarse como fuente informativa de cara a los medios, divulgar la labor que lleva a cabo y su papel de cara al colegiado, y reforzar en términos generales su perfil como institución de referencia en el sector de la odontología.

3. Actividad comisiones CODECS

3.4. COMISIÓN COMUNICACIÓN

Durante el ejercicio 2020, la actividad de comunicación del Colegio ha alcanzado las siguientes áreas:

GABINETE DE PRENSA

Redacción y publicación de notas de prensa sobre temas de interés para los colegiados y el sector de la odontología o sobre cuestiones de salud oral que trascienden al colectivo para su divulgación entre la población general.

De enero a diciembre de 2020 se han redactado 48 notas de prensa. Suponen una media de 4 mensuales y una por semana. De las 48 noticias, 24 (el 50% del total) han sido de elaboración propia. El resto son informaciones llegadas por otros medios y organismos oficiales y adaptadas por el CODECS a la realidad de la provincia de Castelló y del Colegio.

El volumen de publicación de noticias y la actualización constante e inmediata de contenidos consolida la web del CODECS como plataforma viva y herramienta de consulta fiable de cara a usuarios, colegiados, medios de comunicación, administración y otros colegios.

El área de gabinete de prensa incluye la gestión con medios de comunicación para tramitar entrevistas o reportajes con motivo de alguna fecha señalada (días mundiales, elecciones colegiales, etc) y el envío de notas de prensa para su publicación utilizando una base de datos propia de medios de comunicación generalistas y especializados actualizada de manera periódica.

También contempla la gestión con organismos del ámbito de la odontología para aunar informaciones ante campañas globales y problemáticas generales (ej: comunicación periódica con el gabinete de prensa del Consejo General de Dentistas de España o con la presidencia del Convoe).

La inmediatez en la respuesta (ante la demanda informativa de la prensa o la necesidad de trasladar un mensaje por parte del Colegio) han guiado y guían la labor del gabinete de prensa.

3. Actividad comisiones CODECS

3.4. COMISIÓN COMUNICACIÓN

900
seguidores

263
seguidores

306
seguidores

REDES SOCIALES

Las redes sociales constituyen un canal de información directa desde el CODECS tanto hacia el personal colegiado como hacia la población general. Acorta distancias con la ciudadanía, a la que se le proporcionan contenidos muy enfocados a promover e inculcar hábitos saludables a nivel bucodental.

El Colegio Oficial de Dentistas tiene cuentas en Facebook, Instagram y Twitter.

Durante 2020 se han replicado en cada uno de los perfiles un centenar de impactos, adaptando los mensajes a las características de cada red social. Son una media de 3 impactos por semana en cada red social. Además, los contenidos escritos han ido respaldados por una imagen gráfica para potenciar el atractivo de los impactos y proyectar el mensaje a un mayor público.

Facebook: sigue con casi **900 seguidores**, los mismos que el año anterior.

Instagram: sin embargo Instagram suma **263 seguidores,** 156 más que el año anterior.

Twitter: 306 seguidores, también suma 100 seguidores más.

Durante 2020 se ha creado además un grupo privado de Facebook, dirigido a divulgar información de interés colegial.

3. Actividad comisiones CODECS

3.4. COMISIÓN COMUNICACIÓN

COMUNICACIÓN DE CRISIS

Consiste en la gestión multidisciplinar de la comunicación a nivel interno (información a los colegiados) y externo (difusión hacia medios de comunicación, pacientes y población general) en situaciones de crisis, como la derivada, en el caso del ejercicio 2020, de la pandemia de la Covid-19.

Precisamente durante 2020 y debido a la crisis sanitaria, la labor de comunicación por parte del CODECS en este apartado ha sido especialmente intensa.

El Colegio ha puesto al servicio de la información actualizada sobre la evolución de la pandemia y su impacto en el sector, todas las plataformas comunicativas disponibles: redacción y envíos de notas de prensa a medios (buscando interlocutores oficiales); divulgación en redes; envío de circulares internas a colegiados; diseño de campañas publicitarias; o información puntual vía whatsapp. También se habilitó en el slider de la web un acceso directo a información exclusiva sobre la pandemia, su evolución y sus consecuencias en las clínicas dentales.

3. Actividad comisiones CODECS

3.4. COMISIÓN COMUNICACIÓN

GESTIÓN CONTENIDOS WEB CODECS

La página web www.cooecs.es es otra de las plataformas informativas utilizadas por el CODECS para mostrar su actividad y compartir datos de interés con el personal colegiado y con la sociedad.

Por ello, la actualización de contenidos en el portal web es una premisa para el Colegio. Durante 2020 se han insertado **48 informaciones** en el apartado noticias. También se ha mantenido al día la agenda de cursos, congresos y otras acciones formativas (durante el primer trimestre del año, antes de que la pandemia obligara a suspender la actividad formativa presencial); y la galería de imágenes (7 inserciones entre enero y febrero de 2020, ya que a partir de marzo y debido a la crisis sanitaria, los eventos organizados en la sede del Colegio y demás actividades de tipo presencial quedaron anuladas).

3. Actividad comisiones CODECS

3.4. COMISIÓN COMUNICACIÓN

DISEÑO GRÁFICO

La apuesta del CODECS por el diseño gráfico como complemento indispensable de su labor de comunicación se plasma en las múltiples creatividades que acompañan a cada impacto en redes sociales; en el diseño de materiales divulgativos (trípticos o dípticos); dossieres de prensa; en el diseño de banners publicitarios tanto para medios de comunicación como para el slider de la web con motivo de alguna campaña o fecha destacada; la postal de Navidad; etc.

OTROS CANALES DE COMUNICACIÓN

✓ **Mailchimp**

Redacción de circulares periódicas para su envío a través del sistema de envío masivo Mailchimp.

✓ **Grupo whatsapp**

Sistema creado el 23 de septiembre de 2016 para disponer de hilo directo informativo con las y los colegiados. Redacción de contenidos de manera periódica para su envío a los colegiados dados de alta en el servicio.

3. Actividad comisiones CODECS

3.4. COMISIÓN COMUNICACIÓN

EVENTOS

El CODECS organiza una media de **4 anuales**, contribuyendo a reforzar el área de responsabilidad social (son eventos ligados a acciones solidarias o con motivo de las fiestas navideñas).

No obstante, en 2020 y a consecuencia de la pandemia, no se han organizado eventos presenciales en la sede del Colegio.

3. Actividad comisiones CODECS

3.4. COMISIÓN COMUNICACIÓN

CAMPAÑAS DE SENSIBILIZACIÓN Y PUBLICITARIAS

La labor de comunicación del CODECS incluye también el diseño de campañas publicitarias: de forma consensuada se busca el enfoque y el lema de la misma, y se redactan y diseñan todos los materiales necesarios para llevarla a cabo: notas de prensa, publirreportajes, textos de las cuñas radiofónicas, banners. Además se gestiona con cada medio la inserción de la campaña y la recopilación de impactos.

Durante 2020 se han realizado las siguientes campañas publicitarias:

3. Actividad comisiones CODECS

3.4. COMISIÓN COMUNICACIÓN

CAMPAÑAS DE SENSIBILIZACIÓN Y PUBLICITARIAS

➢ **Enero 2020.**

El colegio Oficial de Dentistas de Castellón se adhiere a la campaña con el **lema: *Tus selfies, con una boca sana.*** Impulsada por el Consejo General de dentistas para incidir en la importancia de la prevención.

CUÑAS DE RADIO

➢ **Enero / Febrero / Marzo 2020.**

TUS SELFIES, CON UNA BOCA SANA.
No esperes a que te duela. Campaña organizada por la Fundación Dental Española y el Consejo General de Dentistas.

RADIO CASTELLÓN: CADENA DIAL:**75 CUÑAS**
ONDA CERO CASTELLÓN Y VILARREAL Y EUROPA FM: **180 CUÑAS**
COPE-CADENA CIEN Y COPE+ :**216 CUÑAS.**

3. Actividad comisiones CODECS

3.4. COMISIÓN COMUNICACIÓN

CAMPAÑAS DE SENSIBILIZACIÓN Y PUBLICITARIAS

➢ **Mayo 2020.**

Reapertura segura de las clínicas dentales de la provincia tras el confinamiento.
Lema: *Vamos a sonreír de nuevo*
Emisión de cuñas radiofónicas en las principales emisoras de la provincia.

CUÑAS DE RADIO

➢ **18 mayo - 5 junio 2020.**

VOLVEMOS A SONREIR DE NUEVO

RADIO CASTELLÓN: CADENA DIAL:**45 CUÑAS**
ONDA CERO: **145 CUÑAS**
COPE-CADENA CIEN Y COPE+ :**90 CUÑAS.**

3. Actividad comisiones CODECS

3.4. COMISIÓN COMUNICACIÓN

CAMPAÑAS DE SENSIBILIZACIÓN Y PUBLICITARIAS

➢ **Junio 2020.**

Campaña para incidir en la necesidad de retomar tratamientos pendientes
Lema: ***Tenemos una cita pendiente***
Emisión de cuñas radiofónicas en las principales emisoras de la provincia.

CUÑAS DE RADIO

➢ **8 junio - 17 julio 2020.**

TENEMOS UNA CITA PENDIENTE

RADIO CASTELLÓN: CADENA DIAL:**45 CUÑAS**
ONDA CERO: **145 CUÑAS**
COPE-CADENA CIEN Y COPE+ :**102 CUÑAS.**

3. Actividad comisiones CODECS

3.4. COMISIÓN COMUNICACIÓN

CAMPAÑAS DE SENSIBILIZACIÓN Y PUBLICITARIAS

➢ **Julio 2020.**

Consejos prácticos para cuidar la salud oral en vacaciones.

3. Actividad comisiones CODECS

3.4. COMISIÓN COMUNICACIÓN

CAMPAÑAS DE SENSIBILIZACIÓN Y PUBLICITARIAS

➢ **Agosto 2020.**

Campaña con consejos para proteger el cepillo dental frente a la Covid-19

3. Actividad comisiones CODECS

3.4. COMISIÓN COMUNICACIÓN

CAMPAÑAS DE SENSIBILIZACIÓN Y PUBLICITARIAS

➢ **Septiembre 2020.**

Campaña para promover los chequeos periódicos

Lema: ***Chequea tu salud oral***

CUÑAS DE RADIO

➢ **14 septiembre - 20 octubre 2020.**

RETOMAMOS LAS CITAS TRAS LAS VACACIONES

RADIO CASTELLÓN: CADENA DIAL:**45 CUÑAS**
ONDA CERO: **145 CUÑAS**
COPE-CADENA CIEN Y COPE+ :**90 CUÑAS.**

3. Actividad comisiones CODECS

3.4. COMISIÓN COMUNICACIÓN

CAMPAÑAS DE SENSIBILIZACIÓN Y PUBLICITARIAS

➢ **9 noviembre - 11 diciembre 2020.**

IR POR DELANTE

RADIO CASTELLÓN: CADENA DIAL:**40 CUÑAS**
ONDA CERO: **135 CUÑAS**
COPE-CADENA CIEN Y COPE+ :**150 CUÑAS.**

Y se ha patrocinado de lunes a viernes en la COPE:
PATROCINIO DIARIO DE LA NOTICIA MÁS AMABLE DEL DÍA.

Además se han realizado varias encuestas entre los colegiados: afectados covid, material disponible ante la falta de abastecimiento en la sanidad pública, clínicas que atendían urgencias durante la pandemia.

3. Actividad comisiones CODECS

3.4. COMISIÓN COMUNICACIÓN

ESTADÍSTICAS Y ALCANCE

Esta iniciativa, además de la emisión de cuñas radiofónicas, incluyó una campaña de pago en redes sociales (Facebook e Instagram), cuyos resultados y alcance quedan detallados en los gráficos siguientes.

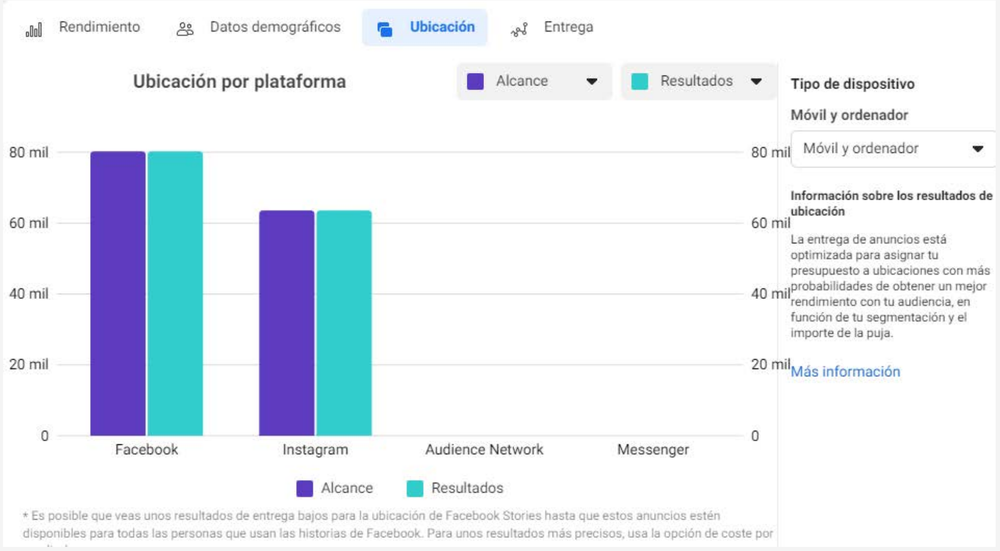

3. Actividad comisiones CODECS

3.4. COMISIÓN COMUNICACIÓN

ANUNCIOS

Asimismo, estos son los dos anuncios en redes sociales que se utilizaron en ambas campañas:

3. Actividad comisiones CODECS

3.4. COMISIÓN COMUNICACIÓN

CLIPPING PRENSA

➢ **Agosto 2020.**

Campaña con consejos para proteger el cepillo dental frente a la Covid-19

3. Actividad comisiones CODECS

3.4. COMISIÓN COMUNICACIÓN

CLIPPING PRENSA

➢ **Agosto 2020.**

Campaña con consejos para proteger el cepillo dental frente a la Covid-19

3. Actividad comisiones CODECS

3.4. COMISIÓN COMUNICACIÓN

CLIPPING PRENSA

➢ **Agosto 2020.**

Campaña con consejos para proteger el cepillo dental frente a la Covid-19

3. Actividad comisiones CODECS

3.4. COMISIÓN COMUNICACIÓN

CLIPPING PRENSA

Castellón Plaza

castellónplaza

El Colegio de Dentistas de Castellón recomienda hacer chequeos dentales de forma periódica

Castellón Plaza

CODECS

COMPARTIR
TWITT
LINKEDIN
MENÉAME

14/09/2020 - CASTELLÓ. El Colegio Oficial de Dentistas de Castellón recomienda chequear la salud oral de forma periódica, y especialmente tras el período vacacional, durante el cual la salud dental puede verse alterada al aplicar con menor rigor los hábitos de higiene bucal y producirse una mayor ingesta de refrescos y bebidas alcohólicas para combatir el calor. Desde el organismo inciden en la importancia de incluir la visita al dentista en las rutinas que van incorporándose al día a día después de estos meses de descanso y señalan que es el primer paso para prevenir patologías como las caries o enfermedades periodontales.

"Acudir de forma regular a la clínica dental facilita la detección de problemas mayores y hace más sencillos y económicos los tratamientos para ponerles solución; la vuelta a nuestra rutina tras las vacaciones es un buen momento para recordar en el calendario que tenemos una cita con nuestra salud bucodental, y este hábito incluye también a los más pequeños de la casa", recuerda la presidenta del Codecs, **Salomé García**.

Se aconseja realizar al menos una visita al dentista al año, salvo en aquellos pacientes con riesgo o patologías ya diagnosticadas, como las personas diabéticas (más expuestas a la enfermedad periodontal), que deberán acercarse con más frecuencia a la consulta. Los profesionales de la odontología, además de revisar el estado de la boca, marcarán desde la clínica al paciente las pautas para disfrutar de unos dientes sanos y fuertes y les mostrarán cuáles son los síntomas ante los cuales deben acudir a consulta.

Los dentistas castellonenses señalan además que una boca sana "es el primer paso para disfrutar de una salud general: detectar patologías orales a tiempo evitará problemas de salud globales". Unos dientes en buen estado "seguirán sumando años" –dicen desde el Colegio- "y si están sanos, también redundarán en la salud gastrointestinal y estomacal, al mejorar las digestiones". Además blindar la salud dental y de las encías es una garantía para frenar la aparición de las patologías periodontales como la gingivitis o periodontitis.

Junto a las visitas periódicas al dentista, el Codecs recuerda la importancia de retomar los hábitos de higiene oral, que pasan sobre todo por el cepillado dental al menos tres veces al día durante un mínimo de dos minutos; recuperar una dieta equilibrada que deje a un lado las bebidas carbonatadas, las alcohólicas y los dulces y helados típicos de los meses de más calor, y beber mucha agua.

- **Septiembre 2020.**

  Campaña con recomendación de hacer chequeos dentales de forma periódica.

3. Actividad comisiones CODECS

3.4. COMISIÓN COMUNICACIÓN

CLIPPING PRENSA

➢ **Septiembre 2020.**

Campaña con recomendación de hacer chequeos dentales de forma periódica.

3. Actividad comisiones CODECS

3.4. COMISIÓN COMUNICACIÓN

CLIPPING PRENSA

➢ **Septiembre 2020.**

Campaña con recomendación de hacer chequeos dentales de forma periódica.

3. Actividad comisiones CODECS

3.4. COMISIÓN COMUNICACIÓN

INFOGRAFIAS Y ELEMENTOS GRÁFICOS

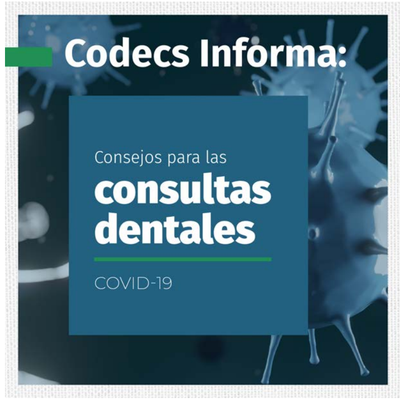

Manual con consejos para las consultas dentales

3. Actividad comisiones CODECS

3.4. COMISIÓN COMUNICACIÓN

INFOGRAFIAS Y ELEMENTOS GRÁFICOS

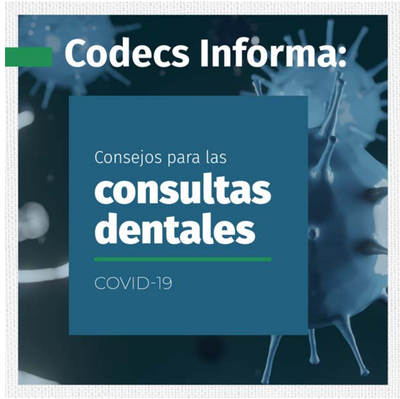

Manual con consejos para las consultas dentales

CODECS
COLEGIO OFICIAL DE DENTISTAS
CASTELLÓN

4 Airee con frecuencia el box, al menos entre un paciente y otro.

5 Hacer lavar/desinfectar las manos a los pacientes y acompañantes, antes y después del tratamiento. No dar la mano a nadie.

6 Lavarse correctamente las manos antes y después de ponerse los guantes y entre cada paciente al menos durante 40´.

7 Ponerse gafas de protección y visera, guantes de látex, gorro y mascarilla quirúrgica de un solo uso (las típicas 4-5 capas) y calzas impermeables. Si se usan mascarillas FP, recordar que DESDE EL PRIMER PACIENTE, se consideran infectadas todas las superficies externas, y se debe prestar atención al tocarlas con los guantes durante el tratamiento de los siguientes pacientes, al menos que se cambien para cada uno (pero antes o después nos quedaremos cortos...).
Quitarse la mascarilla con los guantes sin tocar la cara y los elásticos. El poder filtrante de las mascarillas FP3 es válido como máximo por un día.
No tocarse los ojos, nariz o boca sin antes lavarse las manos. Utilizar una bata desechable nueva con cada paciente.

8 Ducharse en casa (u otro lugar) antes de tener contacto con los familiares.

9 Un enjuague con peróxido de hidrógeno al 1% (agua oxigenada), podría tener efecto sobre el virus presente en la cavidad oral del paciente durante el enjuague. No dejar de hacer el enjuague con colutorio de clorhexidina 0,2 - 0,3%.

10 Utilice tanto como sea posible el dique de goma y la aspiración doble.

11 El instrumental rotatorio debe tener sistema antirreflujo, en caso contrario corremos el riesgo de infectar las mangueras del equipo. El contraángulo probablemente genera menos aerosol que la turbina.

12 Las sesiones de higiene con polvo generan inevitablemente mucho aerosol.

CODECS
COLEGIO OFICIAL DE DENTISTAS
CASTELLÓN

13 Ser minucioso con la remoción del instrumental y objetos de las superficies de trabajo en el radio de alcance del aerosol salival del paciente (prácticamente todo el box). Guardarlos tan pronto como sea posible en los cajones. Si hace fotografías, mueva la cámara fuera del box una vez haya disparado. Envolver el microscopio con el celofán, si no lo usa o no es recambiable. Envolver y poner film adhesivo a todo, y cambiar todo para cada paciente. Fíjese en todo aquello que toque. Atención cuando toque las lupas de aumento, los cables, la batería, los botones y la fuente de iluminación. Quite las correas de la cámara de fotos. Una vez cambiadas las coberturas monouso, procure no tocar la superficie externa.
Desinfecte los taburetes después de cada uso a ser posible siempre con las ventanas abiertas y puertas cerradas. Los teléfonos inalámbricos y móviles deben estar en otra habitación (desinfectarlos a menudo).

14 Rigurosa desinfección química u con UV de material no esterilizable y prótesis dentales antes de su utilización.

15 Preparación de campo estéril completo en tratamientos quirúrgicos.

16 Colocar el antebrazo delante de la boca sí hemos de toser o estornudar.

17 Fregado de suelo con agua caliente y lejía después de cada tratamiento.

18 Inevitablemente la puesta en orden y la desinfección del box llevarán más tiempo, por lo que será necesario reducir el número de visitas al día.

19 Desechar adecuadamente los materiales consumibles de un solo uso, normalmente en bolsas de plástico cerradas con un nudo.

Calle Tenerías 77, Bajo 12003 Castellón - Tel. 964 340 313 - Fáx. 964 341 387
www.cooecs.es

CODECS
COLEGIO OFICIAL DE DENTISTAS
CASTELLÓN

3. Actividad comisiones CODECS

3.4. COMISIÓN COMUNICACIÓN

INFOGRAFIAS Y ELEMENTOS GRÁFICOS

Consejos dentales en vacaciones

3. Actividad comisiones CODECS

3.4. COMISIÓN COMUNICACIÓN

Actuaciones llevadas a cabo junto con el CONVOE

Consejo Valenciano de los Ilustres Colegios Oficiales de Odontólogos y Estomatólogos de Valencia y Alicante, y de Dentistas de Castellón

VIDEOS CON TEMÁTICA COVID-19

➢ **Mayo 2020.**

Estamos de vuelta.

3. Actividad comisiones CODECS

3.4. COMISIÓN COMUNICACIÓN

Actuaciones llevadas a cabo junto con el CONVOE

Consejo Valenciano de los Ilustres Colegios Oficiales de Odontólogos y Estomatólogos de Valencia y Alicante, y de Dentistas de Castellón

VIDEOS CON TEMÁTICA COVID-19

➢ **Mayo 2020.**

Consejo uso EPIs COVID

3. Actividad comisiones CODECS

3.4. COMISIÓN COMUNICACIÓN

Actuaciones llevadas a cabo junto con el CONVOE

Consejo Valenciano de los Ilustres Colegios Oficiales de Odontólogos y Estomatólogos de Valencia y Alicante, y de Dentistas de Castellón

VIDEOS CON TEMÁTICA COVID-19

➢ **Junio 2020.**

Pacientes, retomamos tratamientos

3. Actividad comisiones CODECS

3.4. COMISIÓN COMUNICACIÓN

Actuaciones llevadas a cabo junto con el CONVOE

Consejo Valenciano de los Ilustres Colegios Oficiales de Odontólogos y Estomatólogos de Valencia y Alicante, y de Dentistas de Castellón

INFOGRAFÍA PROTOCPOLOS

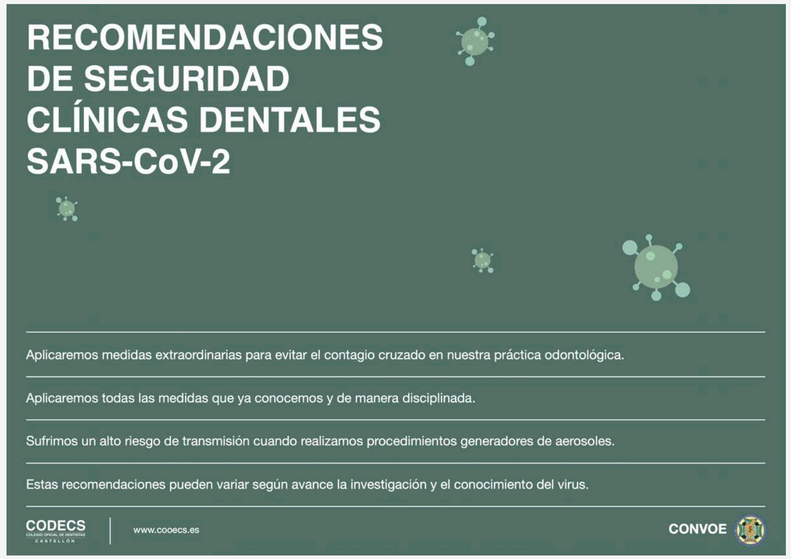

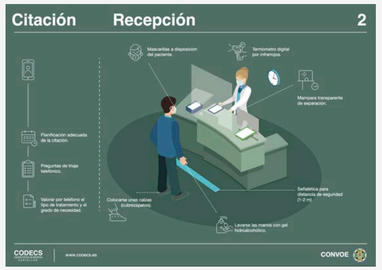

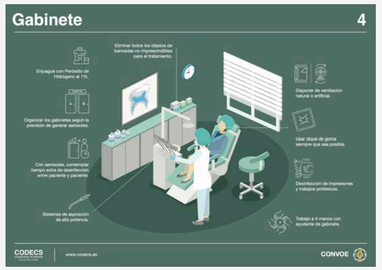

3. Actividad comisiones CODECS

3.4. COMISIÓN COMUNICACIÓN

OTRAS ACCIONES

- ✓ Clipping de las informaciones publicadas para valorar el impacto de las notas de prensa.
- ✓ Redacción de la memoria anual de comunicación.
- ✓ Reuniones periódicas de la Comisión de Comunicación para perfilar campañas, temáticas e impactos informativos.
- ✓ Gestiones con medios de comunicación para buscar un mayor impacto de las notas de prensa remitidas.
- ✓ Redacción de artículos periódicos para la revista *Dentistas* del Consejo General.
- ✓ Redacción de notas de prensa conjuntas para organismos como el Convoe.

3. Actividad comisiones CODECS

3.5. COMISIÓN DE JÓVENES DENTISTAS

Constituida desde mayo de 2016, tiene como Presidente a D. Jorge Cantero Fabregat y como Vicepresidente D. Pau Flores Martí.

Los actos organizados por las distintas comisiones: de formación (cursos, jornadas…), **acción social** (convocatoria campaña solidaria con entrega de lotes de material bucodental y cheque solidario a ONGs), **Comisión de comunicación** (celebración Festividad de Santa Apolonia, visita del Paje Real) y **comisión de jóvenes dentistas** (organización del torneo de pádel y campeonato de guiñote con motivo de la festividad de Santa Apolonia, jornadas informativas del CODECS…), se han visto cancelados por las medidas restrictivas provocadas por la pandemia.

3. Actividad comisiones CODECS

3.5. COMISIÓN DE JÓVENES DENTISTAS

GRUPO DE WHATSAPP

El grupo de whatsaap de Jóvenes Dentistas formado por los colegiados menores de 31 años que voluntariamente se han adherido al mismo cuenta con:

60 COLEGIADOS DADOS DE ALTA

Además, el grupo de whatsaap del CODECS cuenta con 208 colegiados dados de alta.

CODECS
COLEGIO OFICIAL DE DENTISTAS
CASTELLÓN

04. Informe gestión Económica

4. Informe de gestión Económica

AÑO 2020

Tesorero

D. Victorino Aparici Simón

El año 2020 se inició con las siguientes disponibilidades:

Total líquido en Caja/Cuentas bancarias a 01/01/20, la cantidad de :

138.444,91€

Debido a la situación excepcional acontecidas durante el año 2020, en la que estaba previsto y aprobado llevar a cabo obras de acondicionamiento, adecuación y mantenimiento de las instalaciones colegiales tras más de catorce años (pintura, sustitución iluminación con led, ampliación despacho de reuniones, cambio de mobiliario…) que se juntó con la situación sobrevenida de la pandemia por COVID y que provocó la merma en los ingresos (con la reducción de un trimestre de cuota colegial-2º trimestre) y el aumento en los gastos sobre todo para hacer llegar puntualmente a los colegiados las continuas novedades e informaciones acontecidas de forma gráfica y clara en colaboración con el Consejo Valenciano de Odontólogos y Estomatólogos, con el que se ha trabajado material audiovisual, infografías, protocolos…

4. Informe de gestión Económica

AÑO 2020

Desglose de acciones:

REFORMA CODECS 2020- COVID - 19	
	GASTOS
622. REPARACIONES Y CONSERVACIÓN	
A. ACONDICIONADO	2.331,00 €
KONTOR STIL	4.131,91 €
EQUIPOS INFORMÁTICO	3.750,00 €
INSTALACION ELECTRICA	4.100,00 €
MOBILIARIO	10.398,00 €
623. SERVICIOS PROFESIONALES INDEPENDIENTES	
PERITAJE JUDICIAL	**800,00 €**
GASTOS JURÍDICOS ASESORÍA LABORAL	907,50 €
627. PUBLICIDAD, PROPAGANDA Y RELACIONES PÚBLICAS	
CAMPAÑAS CONVOE - CODECS (COVID-19)	**1.822,97 €**
Bonificación Cuota Colegio (COVID19)	**32.741,00€**
Bonificación Cuota Consejo (COVID19)	**-2.010,00 €**
64. GASTOS DE PERSONAL	
SUELDOS Y SALARIOS- EXTRAS REFORMA-COVID	**1.595,70 €**
TOTAL GASTOS	**60.568,08 €**

4. Informe de gestión Económica

AÑO 2020

Así pues, llegamos a finalizar el año 2020 con:

Líquido en Caja/Cuentas bancarias a 31/12/20, la cantidad de:

74.881,04€

Préstamo hipotecario pendiente de amortizar a 31/12/20 la cantidad de **71.004,58 €**

Según acuerdo de Junta de Gobierno celebrada el 8/04/20, se aprobó no cobrar la cuota colegial correspondiente al 2º trimestre de 2020 por la situación provocada por la pandemia del COVID.

Por lo que contablemente se ha saldado el año con un déficit de 29.753,05€. En situaciones normales los ingresos por cuota colegial ordinaria trimestralmente son aproximadamente 32.741€. Por lo tanto, habríamos tenido un superávit de aproximadamente de unos 2.987,95€ en condiciones normales.

(32.741€ - 29.753,05€= 2.987,95€).

4. Informe de gestión Económica

AÑO 2020

El resultado contable del Ejercicio 2020, ha sido de: -29.753,05€

Se pide a la Asamblea General que este déficit de 29.753,05€ sea amortizado con el contingente de reserva que tiene el Colegio.

1. Ingresos 2020: 113.853,85€

1.1. Ingresos Cuotas: 97.393,93 € (La junta de gobierno de fecha 08/04/20 acordó no cobrar la cuota colegial correspondiente al segundo trimestre de este año debido a la situación provocada por el Covid-19 como medida para apoyar a los colegiados en la situación de confinamiento a la que se vieron obligados y las consecuencias del mismo, dejando de ingresar un total de 32.741€). La Cuota Consejo Dentistas, se redujo en el segundo trimestre 1T. 6.030,00€ / 3T. 6.030,00€ y 4T. 6.030,00€ y durante el segundo trimestre de 2020, debido a la pandemia, el Consejo sólo cobró un tercio de la cuota colegial:2T. 2.010,00€ = 20.100€.)

1.2. Otros Ingresos: 16.459,07 €

4. Informe de gestión Económica

AÑO 2020

2. Gastos 2020: 143.606,90€

2.1. Gastos de personal: 50.148,63€

Sueldos y Salarios: 38.411,93€

Seguridad Social a cargo de la empresa: 11.736,70 €

2.2. Amortizaciones del Ejercicio: 10.361,53 €

2.3. Otros Gastos de Explotación: 62.658,41€

2.4 Cuotas Consejo General de Dentistas: 20.100€

2.5 Gastos Extraordinarios: 338,33€

CUOTAS COLEGIALES APLICABLES DURANTE EL AÑO 2020

- **Cuota Ordinaria Colegiado Numerario**: 100€/ trimestrales.
- **Cuota Colegiado doble colegiación** (Colegio Oficial de Médicos y Colegio Oficial de Dentistas): 65 € / trimestrales.
- **Cuota Colegiados de Mérito, de Honor o Jubilados sin cuota**: 0 €.
- **Cuota Cero Colegiado Numerario en ejercicio o sin ejercicio**: colegiados inscritos en el servicio autonómico de empleo como odontólogo: 0€ (máximo por un año/ revisable por la junta de gobierno).

CODECS

COLEGIO OFICIAL DE DENTISTAS

CASTELLÓN

Calle Tenerías, 77 Bajo · 12003 Castellón

Télf: 964 340 313 | Fax: 964 341 387

E-Mail: secretaria@cooecs.es | administracion@cooecs.es

www.cooecs.es